

702100

703600

705100

706600

708100

709600

711100

6857000

6855500

6854000

6852500

6851000

6849500

**MAPA DE LOCALIZAÇÃO**

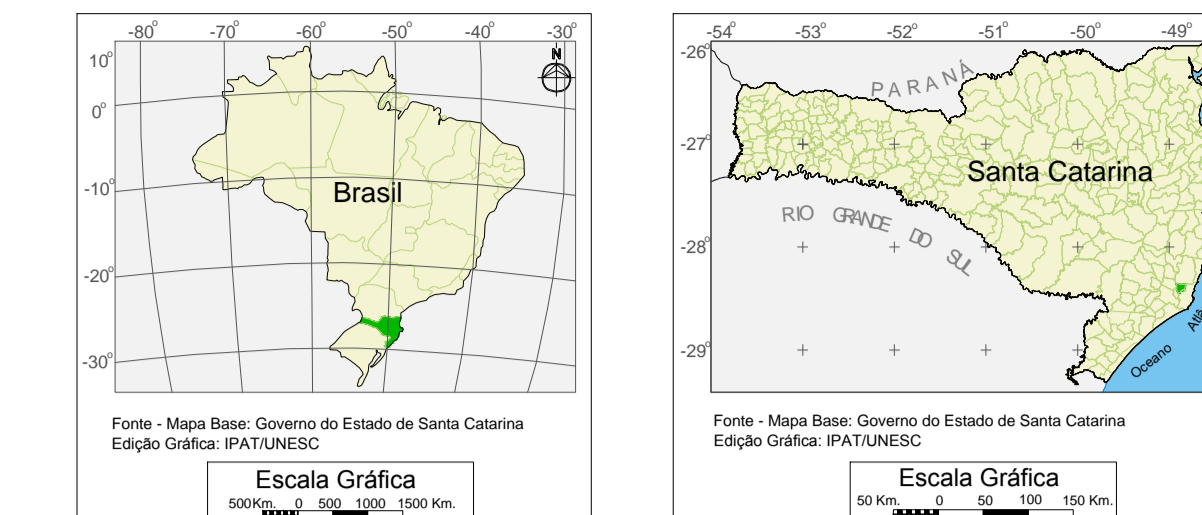

**DIVISÃO ELEMENTAR DAS UNIDADES TERRITORIAIS DE ANÁLISE E PLANEJAMENTO - UTAP'S**

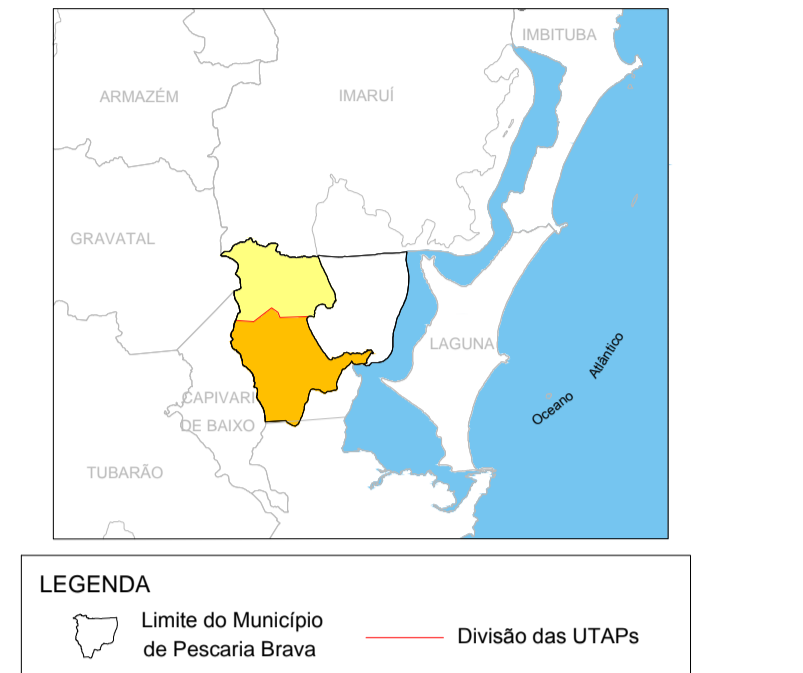

**CONVENÇÕES CARTOGRÁFICAS**

INFRA ESTRUTURA	LIMITES
Malha Viária	Limite Municipal
	UTAP

**LEGENDA**

- Bairros / Localidades
- Indústria
- Estabelecimento Comercial e Prestação de Serviço
- Serviços de Saúde
- Ind. Construção Civil
- Logística Reversa
- Mineração
- Transporte
- Agrosilvopastoril
- Saneamento

Nº	DESCRIÇÃO	DESENHADO	VERIFICADO	APROVADO	DATA

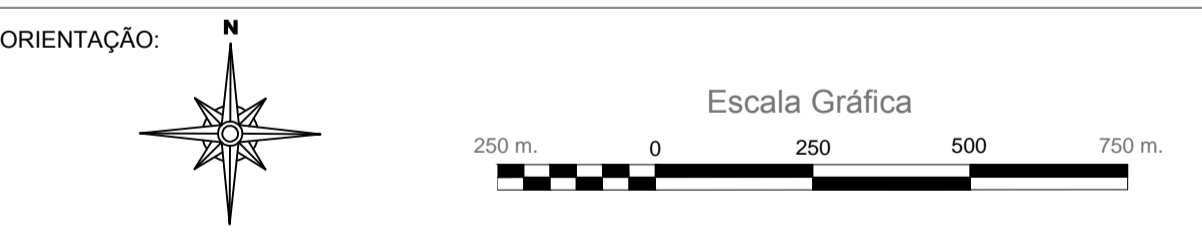

**CARACTERÍSTICAS TÉCNICAS**

Eipóide de Referência: Eipóide Internacional de 1980 (GRS 80)  
 Datum Planimétrico: SIRGAS 2000  
 Datum Vertical: Marégrafo Imbituba (GM)  
 Projeto: Universal Transverse de Mercator (UTM), acrescidas de 10.000.000 metros ao Sul do Equador e 500.000 metros ao Meridiano 51° a Oeste do M. de Greenwich  
 Coeficiente de Deformação Linear: K = 1,00012772  
 Convergência Meridiana: γ = + 1'00'16,75"  
 Declinação Magnética (Abril/2015): δ = -18°29'50" (W)  
 Variação Anual: v = -0'08"15" (W)

Nota Técnica:  
 \* Mapa elaborado a partir das informações fornecidas pela Prefeitura Municipal de Pescaria Brava.

Execução: **UNESC** UNIVERSIDADE DO EXTREMO SUL CATARINENSE  
**IPARQUE** - Instituto Científico e Geológico  
**IPAT** - Instituto de Pesquisas Ambientais e Tecnológicas  
 Rodovia Gov. Jorge Lacerda, Km 4,5 - Bairro Santiago - Criciúma/SC  
 Cx.Postal: 31497 - Fone/Fax: (48) 2444-3700/2444-3742 - CEP: 88865-350

Cliente: **FUNASA** MINISTÉRIO DA SAÚDE  
 FUNDAÇÃO NACIONAL DE SAÚDE- FUNASA  
 Setor de Alcanques Sul - SAS, Quadra 4, Bloco N, 5º andar  
 Brasília - DF  
 CNPJ: 26.989.330/0001-16

**MAPA DE FONTE GERADORAS DE RESÍDUOS SÓLIDOS UTAP KM 37**

Projeto: <b>PLANO MUNICIPAL DE SANEAMENTO BÁSICO DE PESCARIA BRAVA</b>					
Escala de Impressão: <b>1:12.000</b>	Desenho: <b>IPAT</b>	Data: <b>Maio/2015</b>			
Resp. Técnico: <b>Sérgio Luciano Galatto</b> CREA/SC: 071485-0					
Formato: <b>(1222 x 793 mm)</b>	Código: <b>PMSB-DIA-PES-009</b>	Revisão: <b>0</b>			

