

TABELA DE ESPECIFICAÇÕES

Nº:	DIMENSÕES:	PEITORIL	QUANT.:	ÁREA UNITÁRIA (m²)	ÁREA TOTAL (m²)			
J01	2,80 x 1,50	1,10	2	4,2	8,4	SALA DE AULA 1 - 2 - 3	Fechar janelas com alvenaria; Reposicionar janelas e fechar laterais; Trocar tomadas e interruptor; Trocar luminárias; Trocar aberturas; Trocar parte elétrica; Refazer pintura; Cortar e refazer reboco até meia parede;	
J02	2,40x 1,50	1,10	2	3,6	7,2			
J03	2,00 x 1,10	1,10	1	2,22	2,22			
J04	2,00 x 1,20	1,10	13	2,4	31,2	SALA DE AULA 4	Fechar janelas com alvenaria;Reposicionar janelas e fechar laterais; Trocar tomadas e interruptor; Trocar luminárias; Trocar aberturas; Trocar parte elétrica; Refazer pintura;	
J05	1,70 x 1,50	1,10	14	2,55	35,7			
J06	0,70 x 0,50	1,60	7	0,35	2,45			
PJ01	2,50 x 2,10		1	5,25	5,25	SALA DE AULA 5	Fechar janelas com alvenaria;Reposicionar janelas e fechar laterais; Trocar tomadas e interruptor; Trocar luminárias; Trocar aberturas; Fechar porta com alvenaria;	
Total de Esquadrias (m²):					92,42			
PORTAS:								
Nº:	DIMENSÕES:	QUANT.:						
P 01	0,80 x 2,10	21						
P 02	0,60 x 2,10	5						
							SALA DE AULA 6 - 7 - 8 - 9	Trocar tomadas e interruptor; Trocar luminárias; Trocar aberturas; Trocar parte elétrica; Refazer pintura; Fechar janelas com alvenaria;
							BWC 1 - 2 - 5 - 6 - 7 - 8	Trocar tomadas e interruptor; Trocar luminárias; Trocar aberturas; Trocar parte elétrica; Refazer pintura;
							BWC 3 - 4	Trocar tomadas e interruptor; Trocar luminárias; Trocar aberturas; Trocar parte elétrica; Refazer pintura; Trocar azulejo até meia parede;
							SECRETARIA DIREÇÃO	Trocar tomadas e interruptor; Trocar luminárias; Trocar aberturas; Trocar parte elétrica; Refazer pintura;
							COZINHA	Trocar tomadas e interruptor; Trocar luminárias; Trocar aberturas; Trocar parte elétrica; Refazer pintura;
							CIRCULAÇÃO 1-2 - 3 - 4 - 5 - 6	Trocar tomadas e interruptor; Trocar luminárias; Trocar aberturas; Trocar parte elétrica; Refazer pintura;
							SALA INFORMÁTICA	Demolição.
							SALA PROFESSORES	Trocar tomadas e interruptor; Trocar luminárias; Trocar aberturas; Trocar parte elétrica; Refazer pintura;
							BIBLIOTECA	Demolição.
							LABORATÓRIO	Demolição.
							ÁREA EXTERNA	Refazer pintura.

QUADRA DE ESPORTES: _____ 306,44m²
 PAV. INFERIOR: _____ 469,04m²
 PAV. SUPERIOR: _____ 275,17m²

- Fazer troca total do telhado (armação, telhas), manter mesma inclinação;
 - Trocar todo forro e estrutura para fixação;

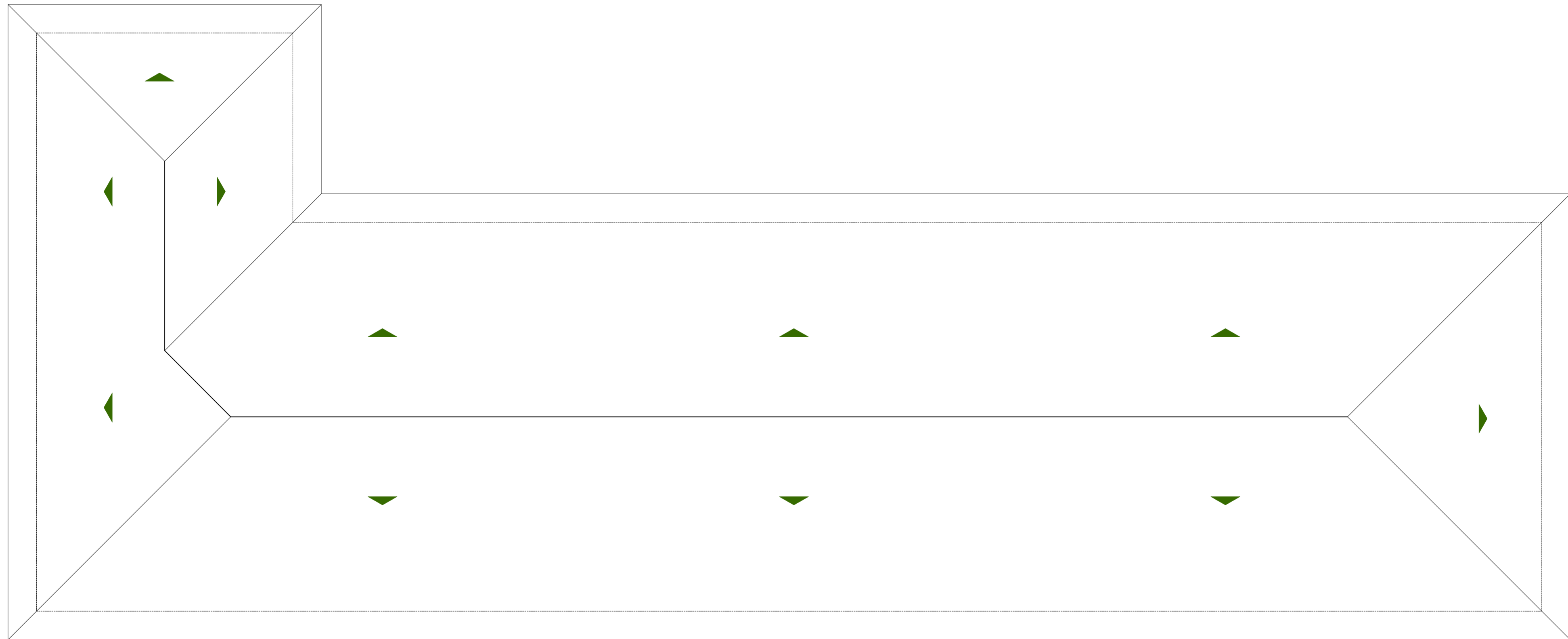

Projeto:
REFORMA ESCOLA

Projeto Arquitetônico:
 Jaime Corrêa Guarezi Junior
 CREA-SC: 146111-5
 Proprietário:
 Prefeitura Municipal de Pescaria Brava

Aprovações:

Observações de obra:

Endereço:
 Rodovia 437- S/N
 Pescaria Brava (Santa Catarina).
 CEP 88798-000

Área Total:
 Escala: Indicada
 Cotas: Metros
 SITUAÇÃO: Em Análise
 Desenho: Jaime Corrêa Guarezi Junior

Conteúdo:
1- PLANTA DE COBERTURA
 Data: Janeiro de 2017
 Prancha: 3/3