

V 9  
Escala 1:50

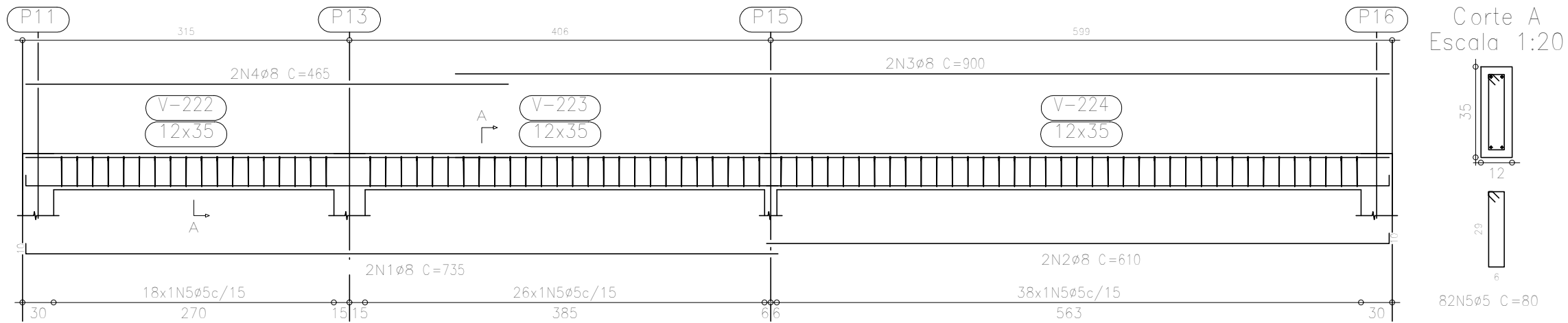

V 10  
V 14  
Escala 1:50

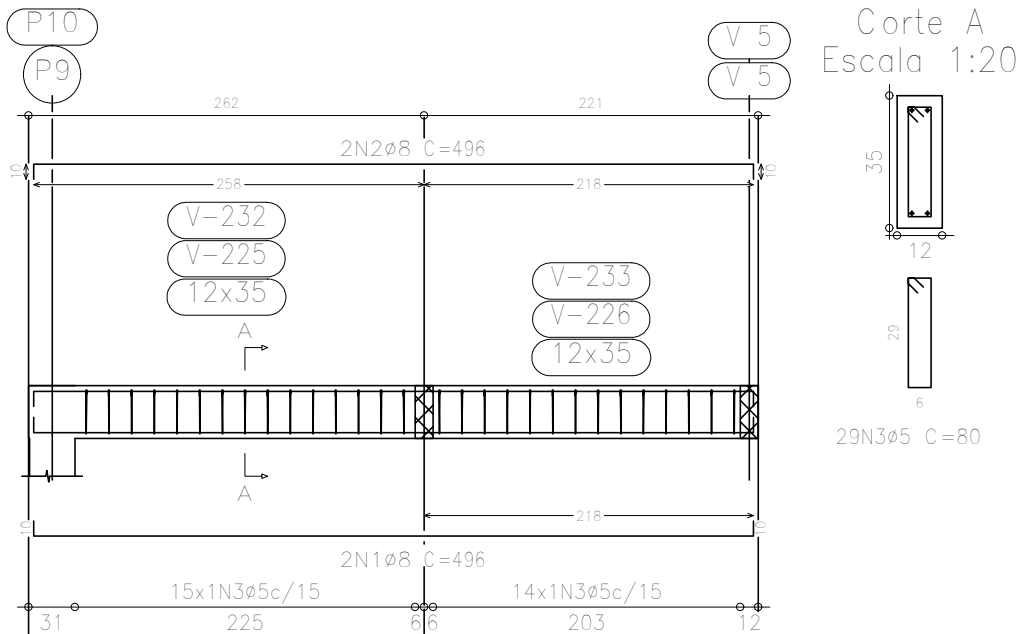

V 11  
Escala 1:50

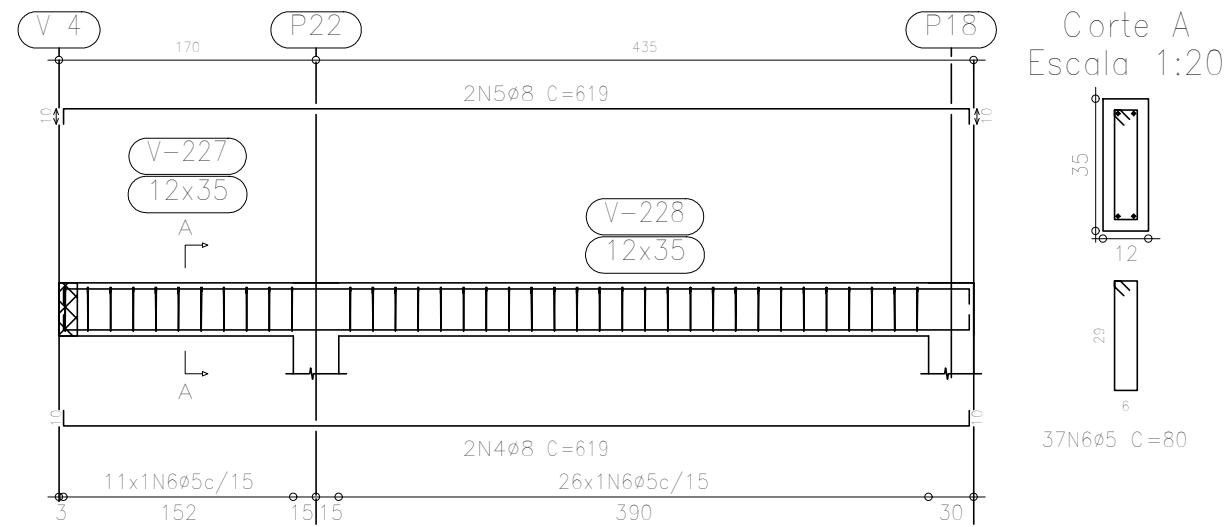

V 17  
Escala 1:50

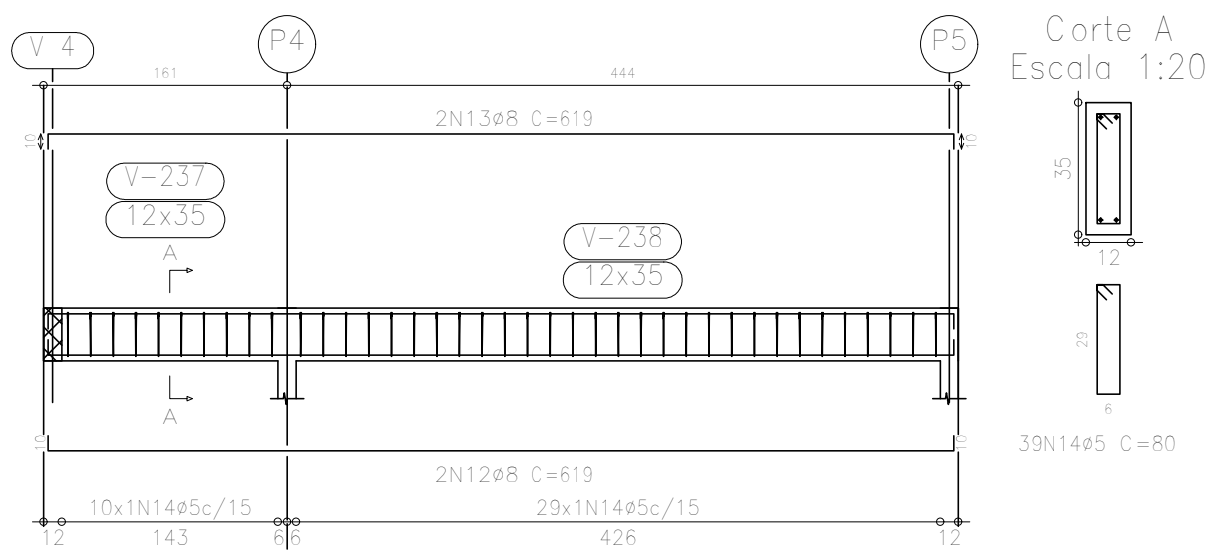

V 13  
Escala 1:50

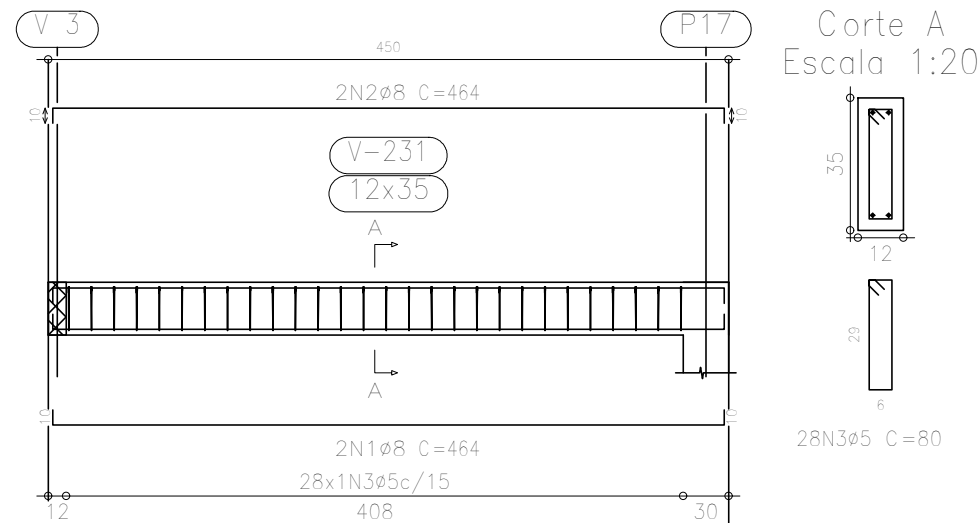

V 15  
Escala 1:50

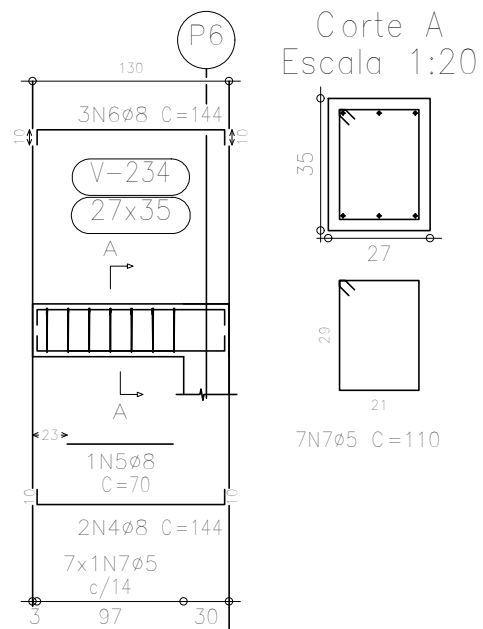



**JUNIOR**  
GUAREZI

Responsável Técnico:

Jaime Corrêa Guarezi Junior  
CREA-SC: 146111-5  
Engenheiro Civil

Proprietário:

Prefeitura de Pescaria Brava

Observações de obra:

Fone Junior: 99917-4872

Área Total:

xxxx

Escala:

Indicada

Colas:

Metros

SITUAÇÃO:

Desenho:

Jaime Corrêa Guarezi Junior

Projeto:

**PROJETO ESTRUTURAL**  
(Ampliação C.E.I. Estiva)

Aprovações:

Endereço:

Rua Roque Guarezi  
Estiva, Pescaria Brava (Santa Catarina).

Conteúdo:

**DETALHAMENTO VIGAS DE COBERTURA**

Data:

22 de outubro de 2021

Prancha:

5/5