

PERFIL LONGITUDINAL - PLANTA PLANIMÉTRICA

ESCALA HORIZONTAL 1:500
ESCALA VERTICAL 1:50

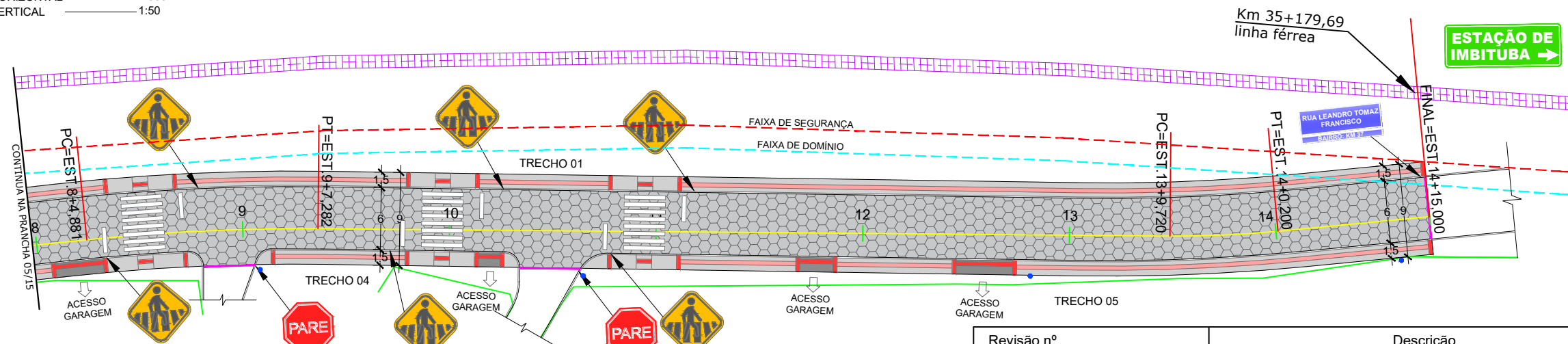

PLANTA PLANIMÉTRICA - PROJETO DE PAVIMENTAÇÃO

ESCALA 1:500

Revisão nº	Descrição	Data

LEGENDA EM PERFIL	LEGENDA EM PLANTA
PERFIL NATURAL	EIXO
GREIDE DE PAVIMENTAÇÃO	CERCA/MURO EXISTENTE
	POSTE EXISTENTE
	FAIXA DE SEGURANÇA DA LINHA FÉRREA
	FAIXA DE DOMÍNIO DA LINHA FÉRREA
	PAVIMENTAÇÃO EXISTENTE
	TRILHO DE TREM EXISTENTE
	SINALIZAÇÃO PODOTÁTIL DIRECIONAL
	ACESSO DE GARAGEM EM CONCRETO ARMADO
	MEIO-FIO DE TRAVAMENTO

AMUREL
ASSOCIAÇÃO DE ENGENHEIROS DA REGIÃO DE LAGUNA
REGISTRO CREA-SC 118178-1/2019

REPÚBLICA FEDERATIVA DO BRASIL
ESTADO DE SANTA CATARINA
MUNICÍPIO DE PESCARIA BRAVA

PROJETO BÁSICO DE ENGENHARIA

CONTEÚDO: **PERFIL LONGITUDINAL**
PROJETO DE PAVIMENTAÇÃO
ÁREA A PAVIMENTAR = 1.797,64 m²
EXTENSÃO TOTAL = 295,00 m

TÍTULO ASSOCIADO
RESP. PROJETO

MUNICÍPIO DE PESCARIA BRAVA
CNPJ/MF - 16.780.795/0001-38

RENATO MENDONÇA TEIXEIRA
Eng. Agrimensor - CREA/SC nº 090117-1

ENDEREÇO DA OBRA: RUA LEANDRO TOMAZ FRANCISCO - KM 37 - PESCARIA BRAVA/SC
NOME DO ARQUIVO: PAV_Rua Leandro T. Francisco_07-01
DESENHO: JONATHAN GRASEL WENSING
ART Nº

DATA: JANEIRO / 2021
ESCALA: INDICADA
TICKET Nº: 202146252
FOLHA: 06/15