

- LEGENS DRENAGEM**
- BL01** - Boca de Lobo
 - CL01** - Caixa de Ligação
 - Sentido do Fluxo
 - Ø400** - Diâmetro
 - 45,20m** - Extensão
 - i = m/m** - Inclinação

PROJETO:
 Extensão rede Ø400mm: 19,75m
 Extensão rede Ø500mm: 61,54m
 Boca de Lobo 100x80cm com grelha: 02 Unid
 Boca de Lobo 100x80cm sarjeta: 02 Unid
 Boca de Lobo 90x70cm com grelha: 03 Unid
 Boca de Lobo 90x70cm sarjeta: 02 Unid
 Caixa de ligação 80x80cm: 2 Unid

- LEGENS**
- TRAÇADO MUROS/CERCAS EXISTENTES
 - POSTE

Área Pavimentação em Lajotas: 1.177,55m²
 Meio Fio: 401,68m

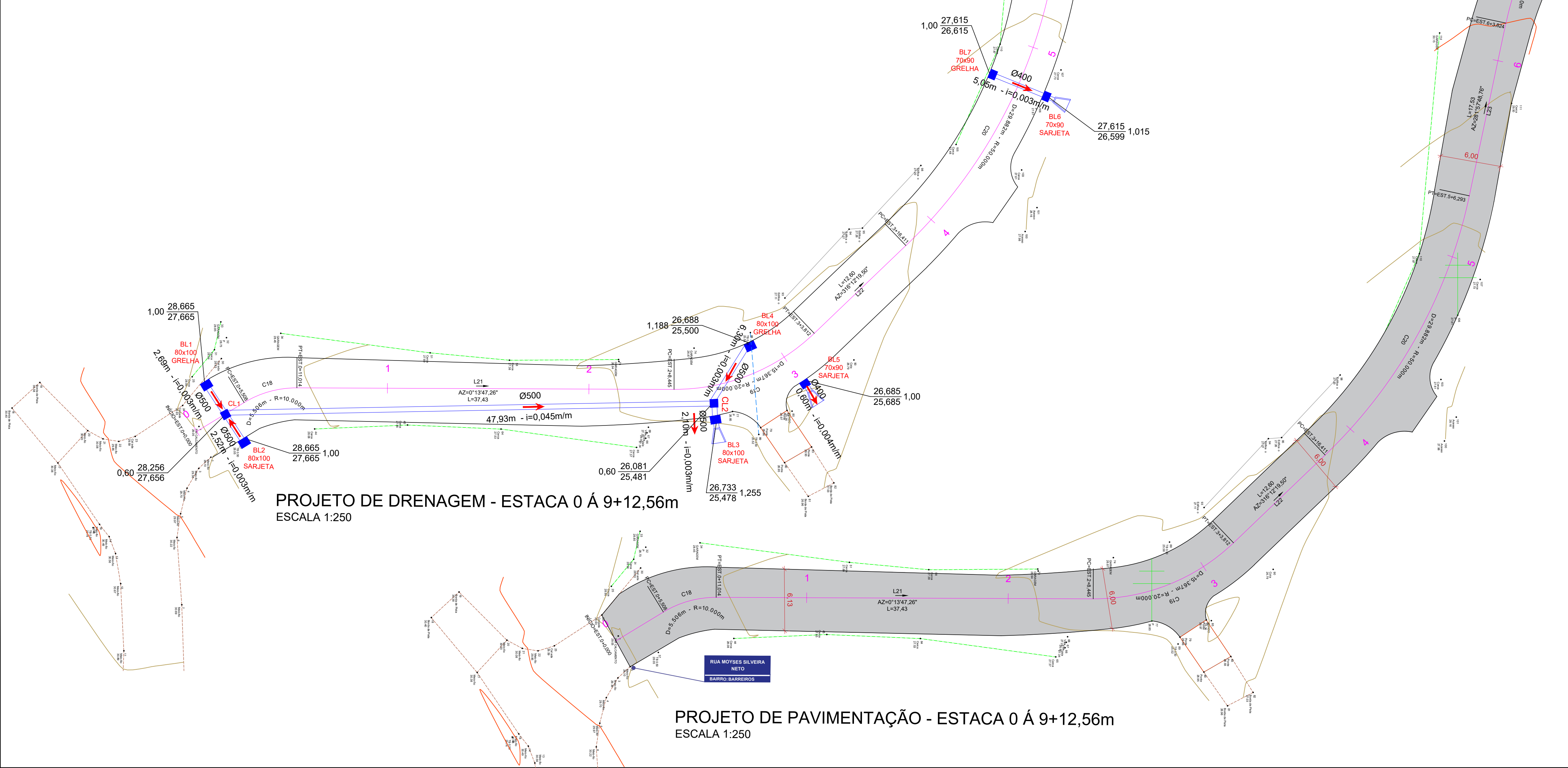

PROJETO DE DRENAGEM - ESTACA 0 Á 9+12,56m
 ESCALA 1:250

PROJETO DE PAVIMENTAÇÃO - ESTACA 0 Á 9+12,56m
 ESCALA 1:250



PREFEITURA MUNICIPAL DE PESCARIA BRAVA

Título PROJETO PAV. RUA MOYSES SILVEIRA NETO - TRECHO II	
Prefeitura Municipal de Pescaria Brava	Conteúdo Projeto geométrico.
Endereço da Obra BARREIROS / PESCARIA BRAVA / SC	
Resp. Projeto ARIELE CORRÊA GUEDES <small>ENGENHEIRA CIVIL - CREA:157288-0</small>	Medidas/Área Total 1.177,55 m²
Resp. Projeto CÁSSIA GOULART NOGUEIRA <small>ARQUITETA E URBANISTA - CAU: A26095-0</small>	Escala INDICADA
Data 09/09/2024	Folha 02
N ART 9466886-0	Folha 03